BẢN TIN KHOA Y UMP

Tháng 8 – 9 . 2023

Lưu hành nội bộ

MỤC LỤC

TIN NỔI BẬT 4

- Hội nghị Y học Liên ngành lần 2

HÀNH CHÍNH TỔ CHỨC 6

- Tổ chức lại các bộ môn Y đức - Xã hội học và Chăm sóc giảm nhẹ

ĐÀO TẠO 7

- Họp các tiểu ban rà soát câu hỏi thi tốt nghiệp và xác định chuẩn đậu của đề thi tốt nghiệp năm 2023
- Xét tốt nghiệp Bác sĩ Y khoa năm 2023

CÔNG TÁC SINH VIÊN 9

- Sở Y tế TPHCM gặp gỡ cùng sinh viên vừa tốt nghiệp để trao đổi về Chương trình thí điểm đào tạo thực hành 18 tháng tại bệnh viện đa khoa gắn với Trạm y tế
- Chương trình Cận lâm sàng Hè UMP 2023
- Tuần sinh hoạt công dân - học sinh, sinh viên năm học 2023 - 2024
- Họp cố vấn học tập

HỌC BỔNG 12

- Học bổng Tân Sinh viên Khoa Y 2023 - 2024
- Học bổng khuyến khích học tập đợt 2 dành cho sinh viên các khóa trước
- Học bổng Nguyễn Trường Tộ

ĐẢM BẢO CHẤT LƯỢNG GIÁO DỤC 14

- Họp trao đổi kế hoạch chuẩn bị kiểm định AUN-QA chương trình đào tạo Thạc sĩ năm 2024
- Triển khai kế hoạch chuẩn bị kiểm định AUN-QA các chương trình đào tạo Thạc sĩ năm 2024
- Hội thảo "Hướng tới kiểm định WFME: chúng ta cần chuẩn bị gì?"

HỘI NGHỊ Y HỌC LIÊN NGÀNH 18

DỰ ÁN 22

- Dự án MEF: Hội thảo Xây dựng và Đánh giá câu hỏi thi trắc nghiệm

HỢP TÁC QUỐC TẾ 24

- Tiếp đoàn Trường Đại học Yamanashi (Nhật Bản)
- Tiếp đoàn Trường Đại học Fukushima
- Tiếp đoàn đại diện Trường Đại học Umea
- Hội nghị Giáo dục Y khoa Châu Âu (AMEE) 2023
- Tiếp đoàn Trường Đại học Khoa học Sức khỏe (UHS)
- Thông báo về Hội nghị Giáo dục Y học Châu Á - Thái Bình Dương APMEC 2024
- Học bổng Y khoa IUHW 2023
- Thông tin MEF FELLOWSHIP 2024 - Dự án MEF

HỘI NGHỊ GIÁO DỤC Y HỌC TOÀN QUỐC LẦN THỨ VII 32

TẠP CHÍ MEDPHARMRES 37

- Mời đọc và gửi bài cho tạp chí MedPharmRes của Đại học Y Dược TPHCM

CÔNG BỐ QUỐC TẾ 38

TIN NỔI BẬT

HỘI NGHỊ Y HỌC LIÊN NGÀNH LẦN 2

Ngày 16/9/2023, Hội nghị đào tạo liên tục Y học liên ngành của Khoa Y lần thứ 2 với chủ đề Y học liên ngành và Các tiến bộ trong chăm sóc y khoa đã diễn ra thành công tốt đẹp. Hội nghị có 24 phiên chuyên ngành, liên chuyên ngành với hơn 110 báo cáo viên, chủ tọa và hơn 1200 đại biểu tham dự.

PGS. Ngô Quốc Đạt
phát biểu chúc mừng
hội nghị

TS. Trần Công Thắng
báo cáo công tác
tổ chức hội nghị

PGS. Vương Thị Ngọc Lan
phát biểu khai mạc
hội nghị

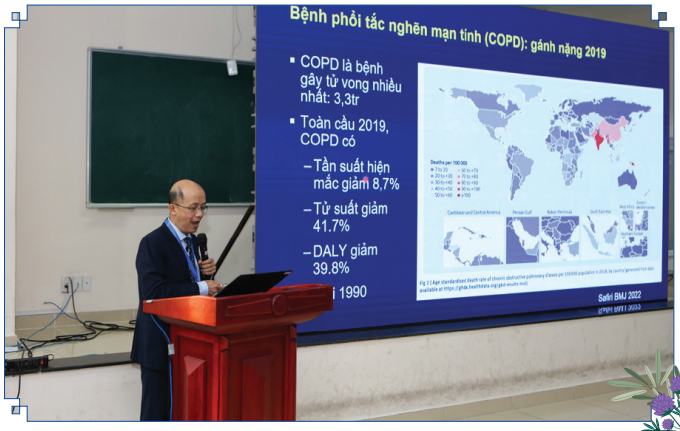

PGS. Lê Thượng Vũ
báo cáo trong phiên toàn thể

PGS. Phạm Lê An
báo cáo trong phiên toàn thể

16/09/2023 HỘI NGHỊ Y HỌC LIÊN NGÀNH
Lần thứ 2

Chủ tọa và các báo cáo viên của phiên toàn thể

HÀNH CHÍNH TỔ CHỨC

Tổ chức lại các bộ môn Y đức – Xã hội học và Chăm sóc giảm nhẹ

Ngày 29/8/2023, Đảng Ủy và Ban chủ nhiệm Khoa Y đã họp cùng lãnh đạo và các giảng viên của Bộ môn Y đức – Xã hội học và Chăm sóc giảm nhẹ để trao đổi về việc tổ chức lại cơ cấu nhân sự của các bộ môn và xây dựng đề án sáp nhập 2 bộ môn.

ĐÀO TẠO

Họp các tiểu ban rà soát câu hỏi thi tốt nghiệp và xác định chuẩn đậu của đề thi tốt nghiệp năm 2023

Từ ngày 21 đến 25/8/2023, các tiểu ban ra đề thi tốt nghiệp đã họp rà soát lại chất lượng câu hỏi dựa trên kết quả đánh giá câu hỏi sau thi và xác định chuẩn đậu của đề thi tốt nghiệp năm 2023.

Tiểu ban đề thi Nội tổng quát

Tiểu ban đề thi Ngoại Tổng quát

Tiểu ban đề thi Sản

Tiểu ban đề thi Nhi

Tiểu ban đề thi Nội chuyên khoa

Tiểu ban đề thi Ngoại chuyên khoa

ĐÀO TẠO

Xét tốt nghiệp Bác sĩ Y khoa năm 2023

Ngày 5/9/2023, Hội đồng xét tốt nghiệp Bác sĩ Y khoa năm 2023 đã họp với sự chủ trì của PGS. Ngô Quốc Đạt, phó hiệu trưởng phụ trách Đại học Y Dược TPHCM. Hội đồng đã thông qua chuẩn đậu tốt nghiệp năm 2023. Kết quả có 376 sinh viên Khóa Y 2017 và 15 sinh viên các khóa trước đậu tốt nghiệp. Tỉ lệ đậu tốt nghiệp của sinh viên Khóa Y 2017 là 96,16%.

CÔNG TÁC SINH VIÊN

Sở Y tế TPHCM gặp gỡ cùng sinh viên vừa tốt nghiệp để trao đổi về Chương trình thí điểm đào tạo thực hành 18 tháng tại bệnh viện đa khoa gắn với Trạm y tế

Ngày 24/8/2023, TS. BS. Nguyễn Anh Dũng - Phó giám đốc Sở Y tế TPHCM, ThS. Trần Thị Hồng Huyên - Trưởng Phòng Tổ chức cán bộ Sở Y tế, BS. CK2. Nguyễn Vĩnh Khang - Trưởng Phòng quản lý dịch vụ y tế Sở Y tế, PGS. Ngô Quốc Đạt – Phó hiệu trưởng và Ban chủ nhiệm Khoa Y đã có buổi gặp gỡ với sinh viên Y5 và Y6 để trao đổi về Chương trình thí điểm đào tạo thực hành 18 tháng tại bệnh viện đa khoa gắn với Trạm Y tế. Sau khi tốt nghiệp, các sinh viên có thể tham gia chương trình để được đào tạo về kỹ năng lâm sàng, được trả lương, được cấp chứng chỉ hành nghề Bác sĩ đa khoa và ưu tiên chọn việc làm tại các cơ sở y tế sau khi hoàn thành 18 tháng đào tạo. Chương trình vừa hoàn thành đợt đầu tiên rất thành công với nhiều trải nghiệm quý báu được chia sẻ từ các bác sĩ đã tham gia chương trình.

TS. Nguyễn Anh Dũng – Phó Giám đốc Sở Y tế phát biểu

CÔNG TÁC SINH VIÊN

Chương trình Cận lâm sàng Hè UMP 2023

Từ ngày 27/7 – 18/8/2023, sinh viên khoa Y, Đại học Y Dược TPHCM tham gia chương trình Cận lâm sàng Hè UMP 2023. Chương trình nhằm nâng cao kỹ năng lâm sàng và cận lâm sàng cho sinh viên, tạo điều kiện cho sinh viên trao đổi học tập với giảng viên và sinh viên các khóa, đáp ứng nhu cầu ôn tập và nâng cao kiến thức trong dịp hè.

CÔNG TÁC SINH VIÊN

Tuần sinh hoạt công dân – học sinh, sinh viên năm học 2023 – 2024

Ngày 28/8 và 30/8/2023, Trưởng các năm, chuyên viên quản lý khối SV đã sinh hoạt cùng SV các năm để phổ biến quy chế, quy định, hướng dẫn cách học tập theo chương trình đào tạo dựa trên chuẩn năng lực.

PGS. Vũ Minh Phúc – Trưởng năm 1 sinh hoạt cùng sinh viên Y1

TS. Đặng Trần Quân – Tổ đào tạo Khoa Y sinh hoạt sinh viên Y2

PGS. Đỗ Phước Hùng – Trưởng năm 3 sinh hoạt cùng sinh viên Y3

PGS. Vương Thị Ngọc Lan – Trưởng năm 4 sinh hoạt cùng sinh viên Y4

TS. Trần Công Thắng – Trưởng năm 5 sinh hoạt cùng sinh viên Y5

TS. Lê Khắc Bảo – Trưởng năm 6 sinh hoạt cùng sinh viên Y6

CÔNG TÁC SINH VIÊN

Họp cố vấn học tập

Ngày 12/9/2023, Nhóm công tác sinh viên Khoa Y đã họp cùng đội ngũ cố vấn học tập để tổng kết các hoạt động và triển khai hoạt động cố vấn học tập cho năm học mới 2023-2024.

Học bổng Tân Sinh viên Khoa Y 2023 – 2024

Tổng kinh phí cho học bổng tân sinh viên của Khoa Y: 2.992.000.000 VND

Số suất: 75

- 100% học phí: 10 suất
- 75% học phí: 15 suất
- 50% học phí: 25 suất
- 25% học phí: 25 suất

CÔNG TÁC SINH VIÊN

Học bổng khuyến khích học tập đợt 2 dành cho sinh viên các khóa trước

Tổng kinh phí Khoa Y: 837.479.500 đ

Hồ sơ học bổng gồm:

- Danh sách sinh viên đủ điều kiện xét học bổng khuyến khích học tập Đợt 2 năm học 2022-2023
- Danh sách sinh viên nhận học bổng khuyến khích học tập Đợt 2 năm học 2022-2023.
- Hồ sơ gửi về Phòng Công tác sinh viên (file + bản giấy), hạn nộp: ngày 29/09/2023.

Học bổng Nguyễn Trường Tộ

Số suất: 19

Giá trị học bổng: 250 USD/suất/năm học (toàn khóa học)

Tiêu chí:

- Sinh viên năm nhất
- Có hoàn cảnh kinh tế khó khăn, có ý chí vượt khó trong học tập

Hồ sơ:

- Đơn xin học bổng (xem website của trường)
- Giấy báo trúng tuyển
- Giấy xác nhận nhập học
- Sổ hộ nghèo, cận nghèo, gia đình khó khăn (có xác nhận địa phương)

Nộp hồ sơ về Phòng Công tác sinh viên, hạn chót 6/10/2023.

ĐẢM BẢO CHẤT LƯỢNG GIÁO DỤC

Họp trao đổi kế hoạch chuẩn bị kiểm định AUN-QA chương trình đào tạo Thạc sĩ năm 2024

Ngày 23/8/2023, Ban chủ nhiệm Khoa Y, Đơn vị Đảm bảo chất lượng giáo dục đã họp cùng PGS.TS. Lê Quang Minh để thống nhất kế hoạch chuẩn bị kiểm định 4 chương trình đào tạo Thạc sĩ gồm Nội, Ngoại, Sản và Nhi theo chuẩn AUN-QA vào quý 4 năm 2024.

ĐẢM BẢO CHẤT LƯỢNG GIÁO DỤC

Triển khai kế hoạch chuẩn bị kiểm định AUN-QA các chương trình đào tạo Thạc sĩ năm 2024

Ngày 13/9/2023, Ban chủ nhiệm Khoa Y, Đơn vị Đảm bảo chất lượng giáo dục Khoa Y đã họp cùng đại diện các bộ môn của 4 CTĐT Thạc sĩ Nội, Ngoại, Sản, Nhi để triển khai kế hoạch chuẩn bị kiểm định AUN-QA. Buổi họp đã thống nhất về nhân sự tham gia kiểm định AUN-QA, chỉnh sửa chuẩn đầu ra CTĐT Thạc sĩ, cách viết báo cáo tự đánh giá và thảo luận các công việc tiếp theo để chuẩn bị kiểm định.

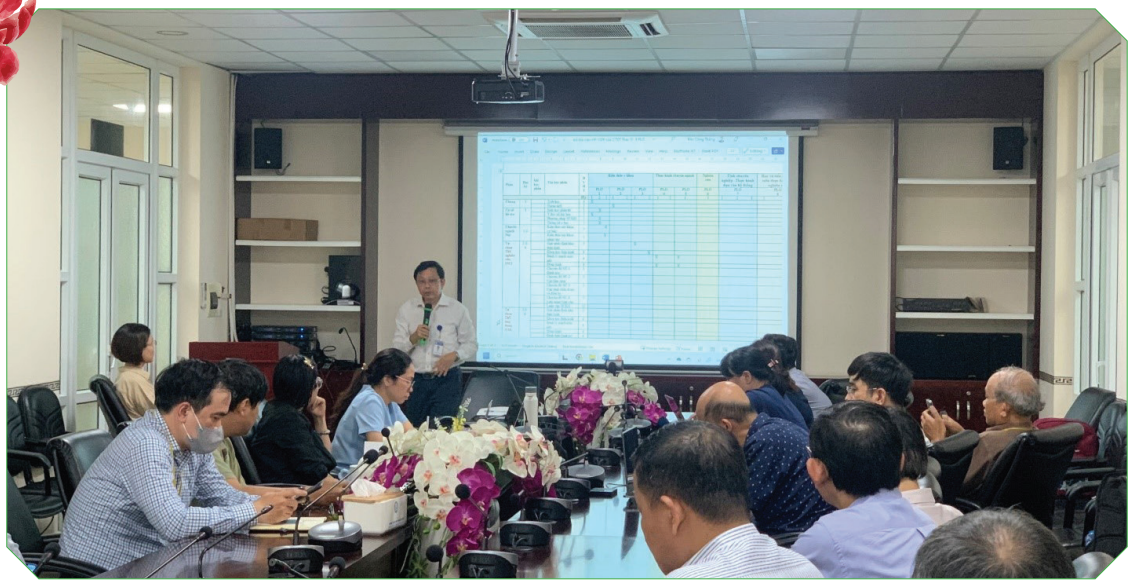

ĐẢM BẢO CHẤT LƯỢNG GIÁO DỤC

Hội thảo "Hướng tới kiểm định WFME: chúng ta cần chuẩn bị gì?"

Ngày 6/9/2023, GS. Peter Ellis – Chủ tịch hội đồng Chuyên gia WPAME (Hiệp hội giáo dục Y khoa tây Thái Bình Dương), Thành viên nhóm chuyên gia WPAME, Trung tâm kiểm định chất lượng giáo dục Đại học Quốc gia TPHCM (CEA), Trường Đại học Y Dược TPHCM, Đại diện 8 trường đại học Y khác ở Việt Nam, Trường Đại học Y Dược – Đại học Quốc Gia Hà Nội, Trường Đại học Y Dược Thái Bình, Trường Đại học Y Dược Hải Phòng, Trường Đại học Y Dược Huế, VINUNIVERSITY, Trường Đại học Y khoa Phạm Ngọc Thạch, Khoa Y – Đại học Quốc gia TPHCM, Trường Đại học Y Dược Cần Thơ tham gia hội thảo "Hướng tới kiểm định WFME: chúng ta cần chuẩn bị gì?".

Buổi họp đã thảo luận Kế hoạch triển khai kiểm định giáo dục y khoa tại Việt Nam và Hướng dẫn xây dựng Bộ tiêu chuẩn kiểm định và kế hoạch đào tạo kiểm định viên theo bộ tiêu chuẩn kiểm định điều chỉnh từ Liên đoàn giáo dục y khoa Thế giới (WFME).

Ngày 7/9/2023, buổi họp thảo luận các quan điểm hiện tại ở Việt Nam về các tiêu chuẩn nên được sử dụng để kiểm định và điều chỉnh chúng cho phù hợp với bối cảnh Việt Nam, vai trò của các trường Y để hỗ trợ cho việc kiểm định chương trình Y khoa tại Việt Nam, và các công việc trong tương lai.

GS. Peter Ellis – Chủ tịch hội đồng Chuyên gia WPAME (Hiệp hội giáo dục Y khoa tây Thái Bình Dương) chụp hình lưu niệm cùng lãnh đạo Đại học Y Dược TPHCM

GS. Trần Diệp Tuấn chủ trì thảo luận.

GS. Peter Ellis chủ trì thảo luận.

Các đại biểu tham gia hội thảo thảo luận.

Các đại biểu tham gia hội thảo chụp hình lưu niệm.

16/09/2023 HỘI NGHỊ Y HỌC LIÊN NGÀNH
Lần thứ 2

Phiên Ung thư

Phiên Gây mê hồi sức

Phiên Mắt

Phiên Thần kinh

Phiên Sản Phụ khoa

Phiên Hồi sức cấp cứu

Phiên Nội Tim mạch

Phiên Y học Bà mẹ Bào thai

Phiên Hô hấp - Y học gia đình

Phiên Mắt

Phiên Huyết học

Phiên Tiêu hóa

Phiên Nhiễm trùng liên quan Chỉnh hình

Phiên Ung thư

Phiên Ngoại Lồng ngực

Phiên Nội tiết sinh sản

Phiên Sản Phụ khoa

Phiên Nội tiết

Phiên Tiết niệu học

Phiên Quản lý đau cấp và mạn

PGS. Hoàng Văn Sỹ báo cáo

TS. Nguyễn Minh Anh báo cáo

TS. Trần Công Thắng báo cáo

ThS. Trần Thế Trung báo cáo

TS. Trần Nhật Thăng báo cáo

ThS. Phạm Thị Minh Châu báo cáo

TS. Đỗ Anh Toàn báo cáo

ThS. Đặng Minh Luân báo cáo

ThS. Trần Lệ Linh báo cáo

ThS. Ngô Nguyễn Hải Thanh báo cáo

TS. Bùi Chí Thương báo cáo

TS. Phạm Anh Tuấn báo cáo

TS. Trương Phi Hùng báo cáo

ThS. Nguyễn Ngọc Tú báo cáo

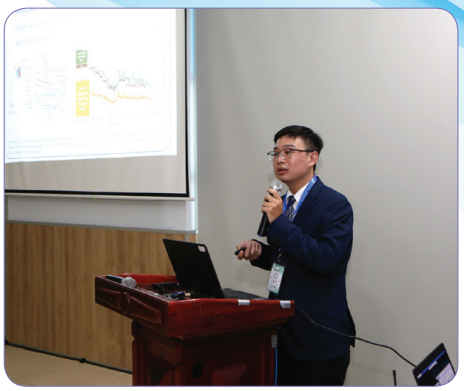

ThS. Trần Ngọc Trung báo cáo

TS. Nguyễn Thị Phương Dung báo cáo

TS. Dương Nguyễn Việt Hương báo cáo

ThS. BS. CK2 Lê Hồng Ngọc báo cáo

TS. Nguyễn Hoàng Quý báo cáo

TS. Lê Thanh Hùng báo cáo

TS. Nguyễn Bá Thắng báo cáo

TS. Nguyễn Lê Trung Hiếu báo cáo

PGS. Hoàng Anh Vũ

ThS. Lê Nguyễn Yên

DỰ ÁN MEF

Hội thảo Xây dựng và Đánh giá câu hỏi thi trắc nghiệm

Trong khuôn khổ Dự án MEF, ngày 28-29/8/2023, Khoa Y đã phối hợp cùng các chuyên gia của Đại học Yonsei (Hàn Quốc) tổ chức hội thảo về Xây dựng và đánh giá câu hỏi MCQ.

Các bộ môn đánh giá chất lượng câu hỏi MCQ

Các bộ môn đánh giá chất lượng câu hỏi MCQ

HỢP TÁC QUỐC TẾ

Tiếp đoàn Trường Đại học Yamanashi (Nhật Bản)

Ngày 5/9/2023, buổi họp mặt với đại diện Đại học Yamanashi đã diễn ra với sự chủ trì của PGS. Ngô Quốc Đạt – Phó hiệu trưởng phụ trách Đại học Y Dược TPHCM. Nhân dịp này, Đại học Y Dược TPHCM và Đại học Yamanashi đã tái ký MOU, thảo luận về việc tuyển ứng viên của Đại học Y Dược TPHCM cho học bổng toàn phần của Đại học Yamanashi và trao đổi sinh viên cho module Thực hành Y khoa nước ngoài giữa 2 trường.

Đại diện Đại học Yamanashi và lãnh đạo Đại học Y Dược TPHCM chụp hình lưu niệm.

Đại diện Đại học Yamanashi và Tổ Hợp tác quốc tế Khoa Y chụp hình lưu niệm.

HỢP TÁC QUỐC TẾ

Tiếp đoàn Trường Đại học Fukushima

Ngày 6/9/2023, GS. Nguyễn Thy Khuê, các giảng viên Bộ môn Nội tiết, Khoa Y đã họp với đại diện trường Đại học Fukushima về hợp tác trong dự án JICA (Japanese International Cooperation Agency).

Buổi họp với Đại học Fukushima Nhật Bản, thảo luận về Dự án JICA cùng với GS. Nguyễn Thy Khuê, đại diện Hội Y Học TPHCM.

Các GS Nhật Bản đang theo dõi về các dự án, nghiên cứu, chương trình đào tạo của ĐHYD TPHCM

GS. Estelle Naumburg và GS. Yonas Berhan cùng với TS. Võ Đức Trí (Phó Khoa Sơ Sinh – BV Nhi Đồng 1) tham quan môi trường đào tạo lâm sàng nhi khoa tại BV Nhi Đồng 1.

GS. Estelle Naumburg và GS. Yonas Berhan chụp hình lưu niệm cùng TS. Võ Đức Trí (Phó Khoa Sơ Sinh – BV Nhi Đồng 1).

GS. Estelle Naumburg và GS. Yonas tham quan buổi học lâm sàng thực tế của sinh viên y khoa năm thứ 6 tại BV Nhi Đồng 1.

Tiếp đoàn đại diện Trường Đại học Umea

Ngày 5-6/9/2023, Dr. Yonas Berhan, Dr. Estelle Naumburg (BM Nhi) - Đại học Umea, Thuỵ Điển sang làm việc cùng Bộ môn Nhi. PGS. Phùng Nguyễn Thế Nguyên đã tiếp đón và dẫn đoàn tham quan BV Nhi Đồng 1.

HỢP TÁC QUỐC TẾ

Hội nghị Giáo dục Y khoa Châu Âu (AMEE) 2023

Hội nghị AMEE 2023 (Association for Medical Education in Europe 2023) là hội nghị quốc tế thường niên về giáo dục y khoa được tổ chức tại Scotland, Glasgow thuộc Vương quốc Anh, từ ngày 26 đến ngày 30 tháng 8 năm 2023. Đây là diễn đàn quy tụ các chuyên gia, nhà giáo dục, sinh viên, và tổ chức từ nhiều lĩnh vực chăm sóc sức khỏe khác nhau để chia sẻ, cộng tác và kết nối trong lĩnh vực giáo dục y khoa. Khoa Y có 03 bài báo cáo online với hình thức Short communication và 02 báo cáo bằng hình thức e-poster được chấp thuận báo cáo tại hội nghị.

ThS. BS. Lê Quốc Bảo, ThS. Phạm Tuấn Anh, Trung tâm huấn luyện nâng cao mô phỏng lâm sàng (ATCS) và ThS. BS. Nguyễn Ngọc Thanh Vân, Giảng viên bộ môn Nội tổng quát đã tham gia báo cáo trực tuyến các đề tài:

1. Q.B. Le, T.M.H. Nguyen, H. Ho, "Ensuring The Content Validity Index Of Of History Taking Checklist For The Second-Year Medical Student".
2. T.A. Pham, T.M.H. Nguyen, T.T. Nguyen, T.T.T. Nguyen, H. Ho, "The Effect Of Reviewing Formative Osce Video Recordings On The Medical Student's Performance In Summative Osce Assessment".
3. Ngoc Thanh Van Nguyen, "Cased-base exclusive CME to tackle Professional Practice Gap: A Vietnamese Pilot Study".

ThS. BS. Nguyễn Thị Minh Tân, Đơn vị Đảm bảo chất lượng và ThS. BS. Hồ Ngọc Lợi, Trung tâm ATCS đã có báo cáo e-poster tại hội nghị với các đề tài:

1. N.L. Ho, H. Ho, "Vietnamese Medical Students' Self-Studying Skills Through Osce Station: One Step Of Deliberate Practice".
2. Tan Nguyen, Christy Pu, Alex Waits, Tuan Diep Tran, Tuan Hung Ngo, Quynh Thi Vu Huynh, Song-Lih Huang, "The Effects Of The Transforming Stress Program On Medical Students' Stress Mindnet And Coping Strategies: A Quasi-Experimental Study".

ThS. Lê Quốc Bảo – ATCS báo cáo trực tuyến.

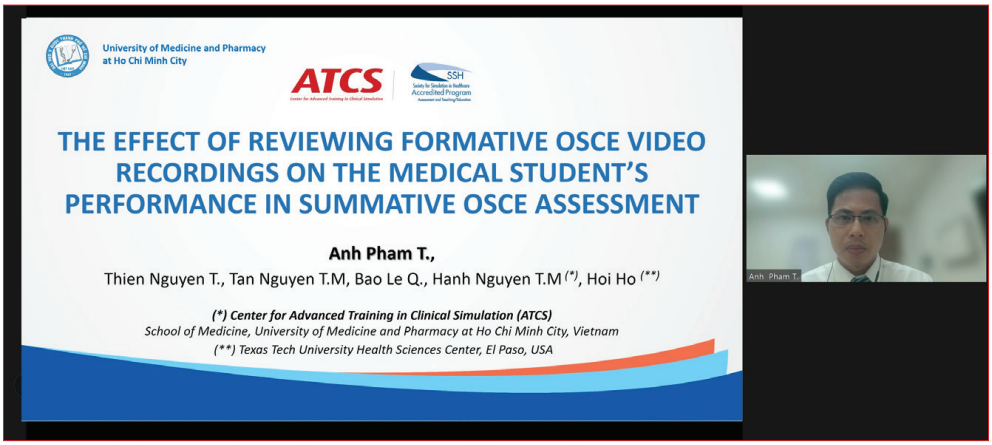

ThS. Phạm Tuấn Anh báo cáo trực tuyến.

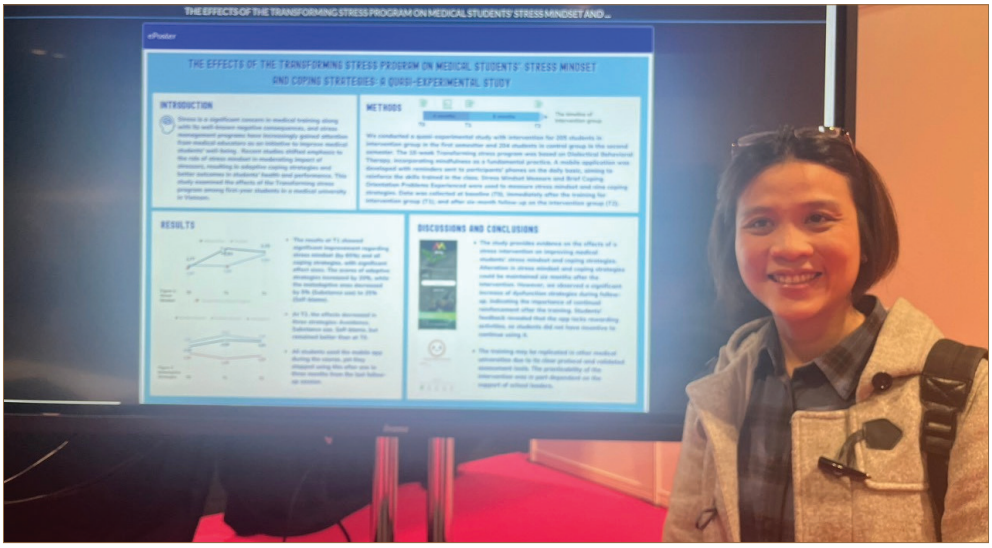

ThS. Nguyễn Thị Minh Tân báo cáo e-poster tại hội nghị.

HỢP TÁC QUỐC TẾ

Tiếp đoàn Trường Đại học Khoa học Sức khỏe (UHS)

Ngày 19/9/2023, Lãnh đạo nhà trường, Ban chủ nhiệm và các giảng viên Khoa Y đã tiếp đón đoàn Đại học Khoa học Sức khỏe (UHS) của Campuchia đến tham quan học tập. Thành phần của đoàn gồm: GS. BOUNCHAN Youttiroung (Trưởng Khoa Y), GS. ITH Ponndara (Trưởng đào tạo), BS. NHEM Aklin (Phó trưởng đào tạo), BS.SIN Wadhanak (Phó trưởng đào tạo) và BS. UNG Rozaly (Trưởng chương trình Nội trú). Đoàn UHS sẽ tham quan học tập tại Khoa Y từ 19/9 đến 22/9/2023. Các giảng viên Khoa Y sẽ chia sẻ cùng đoàn UHS về quá trình đổi mới chương trình, các phương pháp giảng dạy và khảo thí.

HỢP TÁC QUỐC TẾ

Thông báo về Hội nghị Giáo dục Y học Châu Á – Thái Bình Dương APMEC 2024

APMEC 2024 sẽ diễn ra ngày 15 – 21/01/2024 với chủ đề chính "Trí tuệ nhân tạo trong ngành Giáo dục sức khỏe (AI in Health Professions Education)".

SUBMISSION DEADLINES:

Workshop, Symposia & Panel Discussions:

15th of September, 2023

Abstract: 30th of September, 2023

HỢP TÁC QUỐC TẾ

Học bổng Y khoa IUHW 2023

Ngày 16/8/2023, Đoàn đại diện IUHW đã thông báo kết quả 3 sinh viên Y22 trúng tuyển học bổng toàn phần IUHW bắt đầu vào năm 2024 gồm Nguyễn Minh Quang, Bùi Hoàng Bảo Huy, Tạ Lễ Thanh Lam.

Thông tin "MEF FELLOWSHIP 2024" – Dự án MEF

Dự án MEF thông báo về chương trình "MEF Fellowship 2024" dành cho các giảng viên của Đại học Y Dược TPHCM.

Hạn chót nộp hồ sơ: 31/10/2023 tại Văn phòng MEF, lầu 3, tòa nhà 15 tầng.

HỘI NGHỊ GIÁO DỤC Y HỌC TOÀN QUỐC LẦN THỨ VII

COMING SOON

Nhằm góp phần nâng cao chất lượng đào tạo khối ngành giáo dục y học, đồng tời tạo điều kiện cho các cơ sở giáo dục khối ngành sức khỏe giao lưu, chia sẻ kinh nghiệm, Hội Giáo dục Y học Việt Nam phối hợp với Đại học Y Dược Thành phố Hồ Chí Minh tổ chức HỘI NGHỊ GIÁO DỤC Y HỌC TOÀN QUỐC LẦN THỨ VII tại Thành phố Hồ Chí Minh.

- Thời gian Ngày 10-11 tháng 11 năm 2023
- Địa điểm Khách sạn Sheraton
  Số 88 Đồng Khởi, P. Bến Nghé, Quận 1, TPHCM
- Chủ đề Lượng giá trong Giáo dục y học dựa trên năng lực: Thách thức và Giải pháp".

NOVEMBER

MON	TUE	WED	THU	FRI	SAT	SUN
		1	2	3	4	5
6	7	8	9	10	11	12
13	14	15	16	17	18	19
20	21	22	23	24	25	26
27	28	29	30			

Save THE Date

10 - 11 . 11 . 2023

https://vame.org.vn

Huấn luyện tiền hội nghị

Thời gian Chiều thứ sáu ngày 10 tháng 11 năm 2023.

Chủ đề Phát triển liên tục năng lực nghề nghiệp

Gồm 5 nhóm chuyên đề diễn ra tại 5 phòng khác nhau, được điều hành bởi các chuyên gia nước ngoài, được tổ chức 2 lần nhằm tạo điều kiện cho đại biểu tham gia nhiều nhất có thể. Sức chứa mỗi phòng là 100, vui lòng đăng ký sớm.

Lệ phí: 500.000 đồng/người (Khoa Y tài trợ 150 giảng viên đăng ký sớm).

Họp nhóm cùng quan tâm

Thời gian Chiều thứ sáu ngày 10 tháng 11 năm 2023.

Chỉ dành riêng cho khách có thư mời.

Tiệc tối

Thời gian Tối thứ sáu ngày 10 tháng 11 năm 2023

Không đóng phí, vui lòng đăng ký tại vame.org.vn.

Hội nghị chính thức

Thời gian Thứ bảy ngày 11 tháng 11 năm 2023

Không đóng phí, vui lòng đăng ký tại vame.org.vn.

Mời quét mã QR tham khảo chương trình hội nghị

HỘI NGHỊ GIÁO DỤC Y HỌC TOÀN QUỐC LẦN 7

LƯỢNG GIÁ TRONG GIÁO DỤC Y HỌC DỰA TRÊN NĂNG LỰC: THÁCH THỨC VÀ GIẢI PHÁP

Ngày 10-11 tháng 11 năm 2023 | Khách sạn Sheraton, TP. Hồ Chí Minh

HUẤN LUYỆN TIỀN HỘI NGHỊ - Ngày 10 . 11 . 2023

12:30	*13:30*	*Đăng ký hội nghị*				
13:30	**15:00**	**Hội thảo Phát triển liên tục năng lực nghề nghiệp 1**				
Workshop		**WS 1:** Viết câu hỏi MCQ phát triển tư duy bậc cao trong thang Bloom's và Phân tích câu *Chủ tọa: BS. Thao Pham*	**WS 2:** Lượng giá tại nơi làm việc *Chủ tọa: GS. Olle Ten Cate*	**WS 3:** Xây dựng trạm thi lâm sàng có cấu trúc theo mục tiêu *Chủ tọa: GS. Hồ Hội*	**WS 4:** Phản hồi nhiều nguồn *Chủ tọa: GS. Jason Frank*	**WS 5:** Chương trình đại học và lượng giá cho module HIV/AIDS lồng ghép nhiều năm *Chủ tọa: BS. Lisa Cosimi*
15:00	*15:30*	*Giải lao*				
15:30	**17:00**	**Hội thảo Phát triển liên tục năng lực nghề nghiệp 2**				
Workshop		**WS 1:** Viết câu hỏi MCQ phát triển tư duy bậc cao trong thang Bloom's và Phân tích câu *Chủ tọa: BS. Thao Pham*	**WS 2:** Lượng giá tại nơi làm việc *Chủ tọa: GS. Olle Ten Cate*	**WS 3:** Xây dựng trạm thi lâm sàng có cấu trúc theo mục tiêu *Chủ tọa: GS. Hồ Hội*	**WS 4:** Phản hồi nhiều nguồn *Chủ tọa: GS. Jason Frank*	**WS 5:** Chương trình đại học và lượng giá cho module HIV/AIDS lồng ghép nhiều năm *Chủ tọa: BS. Lisa Cosimi*
17:00	**18:30**	*Họp nhóm cùng quan tâm*				
Nhóm		Y khoa	Răng hàm mặt	Dược khoa	Điều dưỡng - KTYH Y tế công cộng	Y học cổ truyền
18:30 - 21:00		**TIỆC TỐI**				

Năm WS (workshop) lặp lại sau giờ giải lao, cho phép các đại biểu có thể tham dự tối đa 2 workshop trong phiên đào tạo liên tục tiền hội nghị.

HỘI NGHỊ CHÍNH THỨC - Ngày 11 . 11 . 2023

07:30	08:00	**Đón khách/ Ăn sáng** *(chỉ những đại biểu được mời)*
08:00	*08:30*	*NGHI THỨC KHAI MẠC*
		1. Diễn văn khai mạc (dự kiến – GS. Lê Quang Cường, Chủ tịch Hội Giáo dục Y học Việt Nam) (10 phút) 2. Báo cáo của tiểu ban tổ chức hội nghị (4 phút) 3. Phát biểu của đại diện Bộ Y tế (8 phút) 4. Phát biểu của USAID (8 phút)
08:30	08:50	**PHIÊN TOÀN THỂ - BÀI 1**
		Lượng giá giáo dục y học dựa trên năng lực sử dụng công cụ EPA: Thách thức và Giải pháp GS. Olle Ten Cate (TBC)
08:50	09:10	**PHIÊN TOÀN THỂ - BÀI 2**
		Tầm nhìn chung để phát triển lượng giá trong giáo dục y học tại Việt Nam song hành với thế giới trong vòng 5 năm tới GS. Trần Diệp Tuấn
09:10	10:00	**PHIÊN TOÀN THỂ - BÀI 3**
		Sử dụng lượng giá để đảm bảo năng lực trong giáo dục y học Chia sẻ từ: GS. Olle Ten Cate, GS. Trần Diệp Tuấn, PGS. Vũ Minh Phúc, GS. Hồ Hội, Dr Jason Frank *Điều phối: BS. David Duong*
10:00	*10:30*	*Giải lao (Phiên Poster 1)*

CÁC QUAN ĐIỂM LƯỢNG GIÁ

		Phiên 1	Phiên 2
10:30	12:00	Hệ thống và khung lượng giá trong giáo dục y học 1 - Lượng giá đơn lẻ - Lượng giá hệ thống - Phân tích câu *Chủ tọa: GS. Olle Ten Cate - Dr Dujeepa D Samarasekera - Trường ĐH Y Hà Nội*	Hệ thống và khung lượng giá trong giáo dục y học 2 - SME - Chuyên gia lượng giá - Thiết lập qui chuẩn để xác định điểm đậu - Kiểm tra/ khảo sát câu *Chủ tọa: GS. Hồ Hội - GS. Shinki An - Trường ĐH Y Dược Huế*
12:00	*13:30*		*Ăn trưa*

CHIA SẺ KINH NGHIỆM TỪ CÁC CƠ SỞ GIÁO DỤC Y HỌC

		Phiên 1	Phiên 2
13:30	15:00	Lượng giá tiền lâm sàng *Chủ tọa: Trường ĐH Y Dược Huế - GS. Hồ Hội* *Đồng Chủ tọa (3): Trường ĐH Y Dược TP. HCM - Trường ĐH Y Dược Thái Bình – Trường ĐH Vin UNI*	Lượng giá lâm sàng *Chủ tọa: Trường ĐH Y Hà Hội - GS. Olle Ten Cate* *Đồng chủ tọa (3): Trường ĐH Y Dược Thái Nguyên - Trường ĐH Y Phạm Ngọc Thạch - Trường ĐH Y Dược Cần Thơ*
		Phiên 3	**Phiên 4**
		Lượng giá giáo dục y học sau đại học *Chủ tọa: Trường ĐH Y Dược TP. HCM - Jason Frank* *Đồng chủ tọa (3); Trường ĐH Y Dược Hải Phòng - Trường ĐH Y Dược Huế - Khoa Y Quốc Gia TP. HCM*	Lượng giá trong giáo dục liên ngành, y đức, dự án học thuật *Chủ tọa: Trường ĐH Y Dược TP. HCM - Dr Dujeepa D Samarasekera* *Đồng Chủ tọa (3): Trường ĐH Y Hà Nội - Trường ĐH Y Dược Đà Nẵng - ĐH Phenikaa*
15:00	*15:30*	*Giải lao (Phiên Poster 2)*	

HỘI NGHỊ CHÍNH THỨC - Ngày 11 . 11 . 2023

		PHIÊN TOÀN THỂ VÀ THẢO LUẬN
15:30	**15:50**	**Kỳ thi quốc gia đánh giá năng lực hành nghề tại Việt Nam** **GS. Lê Quang Cường**
15:50	**16:30**	**Thảo luận: Thu hẹp khoảng cách giữa giáo dục y học và thực hành y học** GS. Lê Quang Cường, PGS. Tăng Chí Thượng, Đại diện Bộ Y Tế, Đại diện Bệnh viện Bạch Mai **Điều phối: GS. Trần Diệp Tuấn**
		NGHI THỨC BẾ MẠC
16:30	**16:45**	**Công bố giải thưởng cuộc thi viết luận cho sinh viên (3 giải thưởng) trong hội nghị thường niên lần 7 và công bố giải Poster ấn tượng nhất (2 giải) và báo cáo viên xuất sắc nhất (4 giải)**
16:45	**17:00**	**Diễn văn bế mạc** Đại diện WHO **Tóm tắt và Bế mạc** Hội Giáo dục Y học Việt Nam *Kết thúc chương trình hội nghị*

PHIÊN POSTER dự kiến sẽ tổ chức vào thời gian giải lao, chia làm hai phiên. Báo cáo viên Poster chia làm hai nhóm 1 và 2, trình bày Poster của mình, ban giám khảo sẽ cho điểm để chọn Poster hay nhất và công bố giải thưởng vào phiên bế mạc toàn thể.

CÁC QUAN ĐIỂM LƯỢNG GIÁ: trong phiên này, người tham dự sẽ chọn tham gia 1/2 phiên, các chủ đề chung sẽ bao gồm (1) lượng giá đơn lẻ, (2) lượng giá hệ thống, (3) thiết lập qui chuẩn để xác định điểm đậu, (4) phân tích câu, (5) chuyên gia lượng giá, và (6) kiểm tra và khảo sát câu. Các chủ đề này sẽ được nhóm lại và phân ra giữa hai phiên, và sẽ phối hợp giữa các quan điểm quốc tế và địa phương. Báo cáo viên trong mỗi nhóm sẽ được mời trực tiếp bởi Ủy Ban Khoa học dựa trên chuyên môn của báo cáo viên trong lĩnh vực, thời gian trình bày 10 - 15 phút, và sẽ có điều phối viên hướng dẫn thảo luận.

CHIA SẺ KINH NGHIỆM TỪ CÁC CƠ SỞ GIÁO DỤC Y HỌC: đây là Phiên báo cáo miệng các abstract, sẽ được kêu gọi rộng rãi các bài báo cáo xoay quanh chủ đề lượng giá trong giáo dục y học, bao gồm các chủ đề như là MCQ, OSCE, MINI-CEX, DOPS, CBD, 360,... Một khi abstract được chấp nhận, Ủy ban khoa học sẽ phân chia vào 4 phiên theo chủ đề đã nêu trên (tiền lâm sàng, lâm sàng, sau đại học và khác). Chủ tịch và đồng chủ tịch sẽ được quyết định trên cơ sở hài hòa giữa quốc tế và địa phương. Mỗi phiên báo cáo Oral theo chủ đề sẽ chọn ra một bài báo cáo hay nhất để trao giải vào phiên bế mạc.

CUỘC THI VIẾT LUẬN CHO SINH VIÊN: bài luận sẽ giống những năm trước và ba người đầu tiên sẽ được công bố thắng giải và sẽ được mời lên đọc bài luận của mình.

Chủ đề bài luận: **"Bạn hãy viết cảm nghĩ của chính mình trong một lần được thầy cô lượng giá và phản hồi khiến bạn có ấn tượng sâu sắc nhất"**

TẠP CHÍ MEDPHARMRES

Mời đọc và gửi bài cho tạp chí MedPharmRes của Đại học Y Dược TPHCM

MedPharmRes xuất bản 4 kỳ trong năm.

Phạm vi xuất bản của tạp chí gồm các lĩnh vực y khoa, y tế công cộng, dịch tễ học, dược học và giáo dục y học.

Hội đồng biên tập đánh giá khách quan các bản thảo dựa trên tính nguyên gốc, tính mới của nghiên cứu và sự chặt chẽ của phương pháp nghiên cứu.

Indexing Databases

ASEAN CITATION INDEX

Crossref

Google Scholar

doi DIGITAL OBJECT IDENTIFIER

Mời quét mã truy cập website

https://medpharmres.com/

CÔNG BỐ QUỐC TẾ

Chúc mừng các tác giả của Khoa Y có bài công bố quốc tế trong tháng 8/2023

- Le Hong H. T. C., Vien Nguyen Truong, Dang Tran Ngoc, Ware Robert S., Phung Dung, Thai Phong K., Ranganathan Sarath, Vinh Nguyen Nhu, Dung Phan Hoang Thuy, Thanh Huynh Ngoc, Dung Truong Thi Thuy, Hien To Thi, Sly Peter D., Le An Pham. Wearing masks as a protective measure for children against traffic-related air pollution: A comparison of perceptions between school children and their caregivers in Ho Chi Minh City, Vietnam. Tropical Medicine & International Health. 2023; 28:753-62.

- Vo Duc Tan, Nguyen Truc Thi Thuy, Nguyen Nam Hoang, Nguyen Linh Thi Thuy, Nguyen Thien Thi Thanh, Phan Chien Cong. Preoperative magnetic resonance imaging of anal fistulas with scrotal extension: a retrospective study. Frontiers in Surgery. 2023; 10:122493.

- Trieu Ngan Hoang Kim, Phan Xuan Thi, Tran Linh Thanh, Pham Huy Minh, Huynh Dai Quang, Nguyen Tuan Manh, Mai Anh Tuan, Du Quan Quoc Minh, Nguyen Bach Xuan, Pham Thao Thi Ngoc. Risk factors for cannula-associated arterial thrombosis following extracorporeal membrane oxygenation support: a retrospective study. Acute and Critical Care. 2023; 38:315-24.

- Vu Hoang Vu, Thanh Cong Nguyen, Quang Dang Duy Pham, Dan Ngoc Pham, Le Bao Le, Le Khoi Minh. Prevalence and impact of myocardial injury among patients hospitalized with COVID-19. Frontiers in Cardiovascular Medicine. 2023; 10:1202332.

- Tran Anh N. P., To Quyen G., Huynh Van-Anh N., Le Khoi M., To Kien G. Professional quality of life and its associated factors among Vietnamese doctors and nurses. BMC Health Services Research. 2023; 23:924.

Chúc mừng các tác giả của Khoa Y có bài công bố quốc tế trong tháng 8/2023

- Anh-Minh Vu Phan, Hai-Yen Thi Hoang, Thanh-Son Truong Do, Trung Quoc Hoang, Nguyet-Anh Phuong Huynh, Thuan Van Phan, Le Khoi Minh. High-flow nasal cannula therapy in patients with COVID-19 in intensive care units in a country with limited resources: a single-center experience. Journal of International Medical Research. 2023; 51:3000605231193580

- Dung Bui The, Hien Nguyen Thanh, Dinh Nguyen Hoang, Dat Ngo Quoc, Khoi Le Minh, Hoa Tran, Hieu Tran Ba, Duc Nguyen Minh. Multiple serous membrane effusion caused by primary pericardial mesothelioma. Radiology Case Reports. 2023; 18:2903-6.

- Hanh-Duyen Bui-Thi, Kien To Gia, Minh Khoi Le. Coagulation profiles in patients with sepsis/septic shock identify mixed hypo-hypercoagulation patterns based on rotational thromboelastometry: A prospective observational study. Thrombosis Research. 2023; 227:51-9.

- Chau Giang Huynh, Nghiem Xuan Huynh, Ha Bich Thi Truong, Truc Thanh Thai, Doan Thao Phuong Thi. PD-L1 and TILs expression and their association with clinicopathological characteristics in Vietnamese women with primary invasive breast cancer. Medicine (Baltimore). 2023;102: e34222.

- Chau Giang Huynh, Nghiem Xuan Huynh, Bich-Ha Thi Truong, Truc Thanh Thai, Doan Phuong-Thao Thi. Clinicopathological Risk Factors of Unfavorable Outcomes in Vietnamese Women with Primary Invasive Breast Cancer: A Retrospective Cohort Study. Breast Cancer (Dove Medical Press). 2023; 15:551-61.

- Pham Ngoc Thach, Ho Tran Ban, Huynh-Thi Vu Quynh, Tran-Thi Thanh, Phan Thao Nguyen, Trinh Nguyen Ha Vi, Tran Ba Hieu, Nguyen Duc Chinh, Tran Hoa, Bui The Dung, Minh Duc Nguyen. A giant thrombus in the right atrium of a patient with acute promyelocytic leukemia M3. Radiology Case Reports. 2023; 18:3598-602.

Chúc mừng các tác giả của Khoa Y có bài công bố quốc tế trong tháng 8/2023

- Vo T., Tran T., Ho T., Le C., Pham H., Tran H., Ho N., Cao T., Vo B. Clinical evaluation of hysterectomy for the treatment of invasive mole in Southern Vietnam. European Review for Medical and Pharmacological Sciences. 2023; 27:7720-7.

- Tran Minh Ngoc, Medveczki Timea, Besztercei Balazs, Torok Gyorgy, Szabo Attila J., Gasull Xavier, Kovacs Illes, Fekete Andrea, Hodrea Judit. Sigma-1 Receptor Activation Is Protective against TGFβ2-Induced Extracellular Matrix Changes in Human Trabecular Meshwork Cells. Life. 2023; 13:1581.

- Hodrea Judit, Tran Minh Ngoc, Besztercei Balazs, Medveczki Timea, Szabo Attila J., Őrfi Laszlo, Kovacs Illes, Fekete Andrea. Sigma-1 Receptor Agonist Fluvoxamine Ameliorates Fibrotic Response of Trabecular Meshwork Cells. International Journal of Molecular Sciences. 2023; 24:11646.

- Khoa Dang Nguyen, Ho Lam, Nguyen, Vu Thuong Le, Nguyen Ngoc Tran. Cavitary lesion from pulmonary nocardiosis in non-immuno-compromised patients with chronic lung disease: A report of three cases. Biomedical Research and Therapy. 2023;10, 5763-5770.

- Duy Cong Tran, Minh Duc Do, Linh Hoang Gia Le, Truc Thanh Thai, Sy Van Hoang, Truong Binh Quang. Predictive value of ACE I/D genetic polymorphism for 12-month all-cause mortality in patients with acute myocardial infarction. Medicine (Baltimore). 2023;102: e34976.

- Lulu Tsao, Xiaoxiao J Kwete, Sarah E Slater, Kathleen P Doyle, Do Duy Cuong, Quach T Khanh, Rie Mauer, Dang Ngoc Minh Thy, Dang Huy Quoc Thinh, Tran Diep Tuan, Do Van Dung, Luong Ngoc Khue. Eric L Krakauer Effect of Training on Physicians' Palliative Care-Related Knowledge and Attitudes in Vietnam. J Pain Symptom Manage. 2023; 66:146-59.